

Das ist die Praxis Köln Nippes!

2024/25



Mittwoch, 12.03.2025
 Prof. Dr. Tim Knoop
 Mitglied des Vorstandes ÄKNo, Vertreterversammlung KVNo,
 Vorstandsvorsitzender Notdienstverein, Kreisstellenvorsitzender
 Hausärztinnen- und Hausärzterverband

Praxisform

ÜBAG Knoop und MVZSBK Köln Riehl

Standort Nippes 9,25 Kassensitze	MVZ GmbH Standort Riehl 2 Kassensitze
-------------------------------------	---

- Einzelpraxis Knoop seit 2009
- 2024 Umwandlung in ÜBAG
- Ausbildungs- und Lehrpraxis Uni Köln
- HAFO- Forschungspraxis

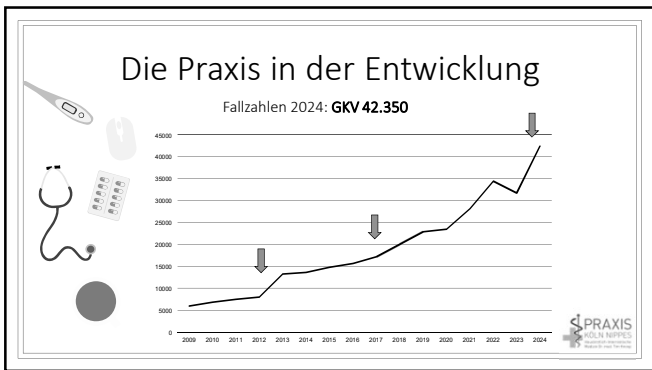
Die Praxis in Zahlen

- Patientenkontakte am Tag (dringende RR, Sprechstunde, Büro, HB...)
500
- Patientenvorgänge am Tag (Telefonate, Rezepte, Fremdbefunde...)
1.000
- Patientenfälle 2024 GKV: **42.350**
- Videosprechstunden 2024: **4.250**
- Mitarbeiter insgesamt: **80**



Wie versorgt man 42K Patienten

Patientenbehandlung

Anders! Patientenversorgung im (Ärzte-) Team

- Abholen des Patienten im Moment der Vorstellung
- Beurteilung auf der Basis der Akte
- Immer neue Betrachtung der Patienten
- Häufige Meetings/ Austausch
- Ständige interne Kontrolle
- Immer neuer Input durch neue Mitarbeiter
- Persönliche Termine möglich

Aber:

- Vertrauen der Patienten fehlt – Herausforderung!

Abläufe und Support

Interne Verwaltung

- Human resources
- Abrechnung
- Rechnungswesen/Einkauf
- Projektmanagement
- Backoffice Türkei

Externe Firmen

- QM/ Arbeitsschutz/ Hygiene...
- Technik

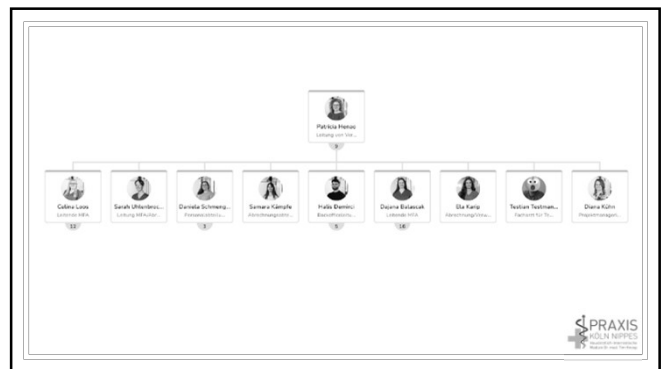
Das ärztliche Team

Organisation: 2x ärztliche Leiter, 3x Oberärzte, 14 Fachärzte, 12 Assistenzärzte

Fachärzte

- 10x Fachärzte Allgemeinmedizin
- 9x Fachärzte Innere Medizin
- 2x Fachärzte Kardiologie
- 1x Facharzt Gastroenterologie
- 2x Fachärzte für Geriatrie

Zusatzweiterbildungen

- 2x Palliativmedizin (+2 in Ausbildung)
- 3x Sportmedizin
- 3x Notfallmedizin
- 2x Ernährungsmedizin

2009 

2013 

2018 

2025 



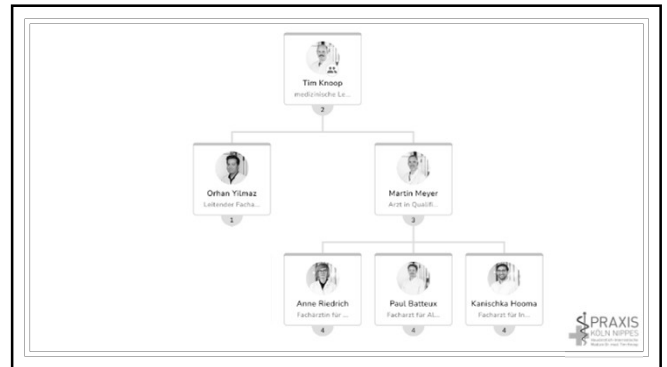

Etage 4 Termin-Sprechstunde

315 m²





Etage 4 Termin-Sprechstunde

315 m²



Etage 3 Termine und Diagnostik

2x 315 m²

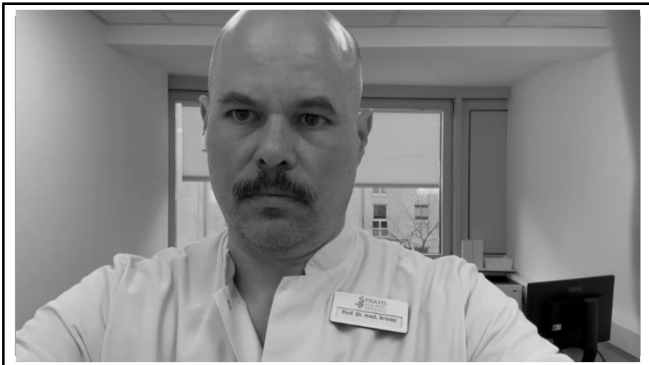

Etage 3 Termine und Diagnostik

2x 315 m²

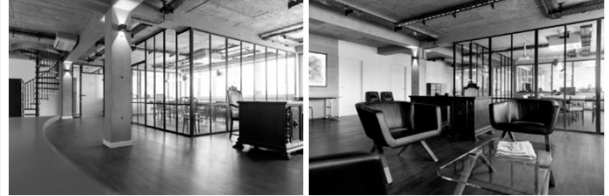

Etage 1 - Verwaltung

250 m²



Ausbau EG

Kurzkontakte und Ambulanz



Ausbau EG

720 m²

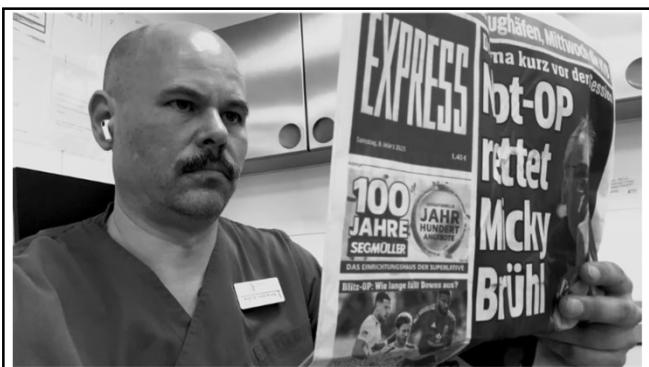
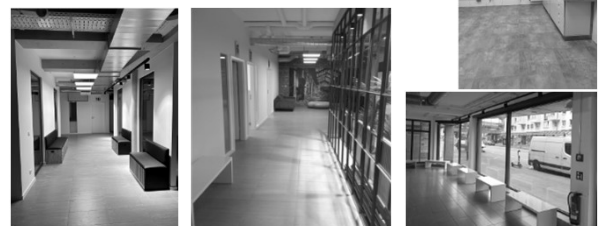

Die Praxis im Wandel

Deswegen: **Erweiterung, Optimierung, Querfinanzierung**

- Nischen suchen
- HZV- Patienten steigern
- Neue/ erweiterte Igeleistungen
- Privatpatienten fördern

Leistungen und Abteilungen

- Praxisorganisation: Kurzkontakte – Akutsprechstunde – Terminsprechstunde
- Heimbefuche/ Palliativmedizin/ Ambulante Intensivtherapie
- Privatmedizin
- Reisemedizin
- Ernährungsmedizin/ Wegoway- Sprechstunde
- Botox&Co
- Konsildienst im Agatha KH (Psychiatrisch/ Psychosomatisches Krankenhaus)
- Weiterbildungsermächtigung Allgemeinmedizin 42 Monate
- Weiterbildungsermächtigung Palliativmedizin 6 Monate

2025 – Digitalisierung

- Hausbesuche digital unterstützen
- Einführung ePA
- Self Check-in/ Patientenleitsystem
- Neue PVS

externe Partner

Vielen Dank

für Eure Aufmerksamkeit

Notdienst

1. Status quo
Bezirke und Dienstzeiten

Notdienstbezirke:

linksrheinisch	rechtsrheinisch
Bezirk Süd NDP Köln-Bayenthal	Bezirk Süd NDP Köln-Porz
Bezirk Nord NDP Köln-Ehrenfeld NDP Köln-Longerich Dependance Köln-Nippes	Bezirk Nord NDP Köln-Kalk
Bezirk West NDP Köln-Lindenthal	

Dienstzeiten

Mi, Do, Di	19.00 – 07.00 Uhr
Mi, Fr, Weberfastnacht	15.00 – 07.00 Uhr
We/ Fr, 24, 12, 31.12, Rosenmontag	07.00 – 07.00 Uhr

Notdienst Köln FAQ

§ 1

Zur Durchführung des Notdienstes im Bereich der Kreisstadt Köln werden die Notdienstzeiten wie folgt festgelegt:

Montag, Dienstag, Donnerstag	19:00 Uhr bis 07:00 Uhr
Mittwoch, Freitag, Samstag	13:00 Uhr bis 07:00 Uhr
Samstag, Sonntag, gesetzl. Feiertage, 24.12., 31.12. und Karfreitag	07:00 Uhr bis 07:00 Uhr

Die Öffnungszeiten der Notdienstposten (ohne Kinderärztliche Notdienstposten) lauten:

Montag, Dienstag, Donnerstag	19:00 Uhr bis 24:00 Uhr
Mittwoch, Freitag, Samstag, Feiertage, 24.12., 31.12. und Karfreitag	13:00 Uhr bis 24:00 Uhr
Samstag, Sonntag, gesetzl. Feiertage, 24.12., 31.12. und Karfreitag	07:00 Uhr bis 24:00 Uhr
an Bus- & Haltepunkt Köln	08:00 Uhr bis 24:00 Uhr

§ 2

Zur Durchführung der Notdienste werden nachstehende ständige Notdienstschichten geteilt:

§ 2.1 Notdienst

Zur Durchführung der Notdienste sind ggf. Familienärzte geteilt, die sich in 3 Bereiche unterteilt:

in **Leibschütz, S&K**

Montag, Dienstag, Donnerstag	PS 1 L/R	19:00 Uhr bis 22:00 Uhr	1. Arzt/PhD
	PS 2 L/R	19:00 Uhr bis 22:00 Uhr	1. Arzt/PhD
Mittwoch, Freitag, Samstag, Feiertage	PS 1 L/R	13:00 Uhr bis 22:00 Uhr	1. Arzt/PhD
	PS 2 L/R	13:00 Uhr bis 22:00 Uhr	1. Arzt/PhD
Samstag, Sonntag, gesetzl. Feiertage, 24.12., 31.12. und Karfreitag	PS 1 L/R	07:00 Uhr bis 19:00 Uhr	1. Arzt/PhD
	PS 2 L/R	07:00 Uhr bis 19:00 Uhr	1. Arzt/PhD
	PS 3 L/R	19:00 Uhr bis 22:00 Uhr	1. Arzt/PhD

4/2025-Überprüfung nicht anerkant
An: SA

Sehr geehrlich Herr Hofe, Prof. Dr.-med. Tim Knoke,
der Dienst - PS Sa, 02.11.2024, 07:00 - 01.11.2024, 07:00 wurde an Herr Michael Schökel übertragen.

Bitte beachten Sie, dass bei der Dienstübergabe an einen Vorkollegen die Dienstverantwortlichkeit bei Ihnen verbleibt!

Herr Hofe

Sendendes System: https://kono.dienstplanung.de/ - 28.10.2024 11:31 - drkZwei: 291796

Wiederholtes Datum:
nicht übernommen

1

Personenliste

Personenliste

Personenliste

Personenliste

Personenliste

Personenliste

Personenliste

Personenliste

Personenliste

Personenliste

Personenliste

Personenliste

Personenliste

Personenliste

Personenliste

Personenliste

Personenliste

Personenliste

Personenliste

Personenliste

Personenliste

Personenliste

Personenliste

Personenliste

Personenliste

Personenliste

Personenliste

Personenliste

Personenliste

Personenliste

Personenliste

Personenliste

Personenliste

Personenliste

Personenliste

Personenliste

Personenliste

Personenliste

Personenliste

Personenliste

Personenliste

Personenliste

Personenliste

Personenliste

Personenliste

Personenliste

Personenliste

Personenliste

Personenliste

Personenliste

Personenliste

Personenliste

Personenliste

Personenliste

Personenliste

Personenliste

Personenliste

Personenliste

Personenliste

Personenliste

Personenliste

Personenliste

Personenliste

Personenliste

Personenliste

Personenliste

Personenliste

Personenliste

Personenliste

Personenliste

Personenliste

Personenliste

Personenliste

Personenliste

Personenliste

Personenliste

Personenliste

Personenliste

Personenliste

Personenliste

Personenliste

Personenliste

Personenliste

Personenliste

Personenliste

Personenliste

Personenliste

Personenliste

Personenliste

Personenliste

Personenliste

Personenliste

Personenliste

Personenliste

Personenliste

Personenliste

Personenliste

Personenliste

Personenliste

Personenliste

Personenliste

Personenliste

Personenliste

Personenliste

Personenliste

Personenliste

Personenliste

Personenliste

Personenliste

Personenliste

Personenliste